



ASSISTENZA SANITARIA: LA PROSPETTIVA DELLE NUOVE NECESSITÀ E LE RELATIVE SOLUZIONI

SABATO 8 FEBBRAIO 2025

Sala San Domenico | Scuola Grande di San Marco | Ospedale SS. Giovanni e Paolo | Venezia

8 FEBBRAIO 2025

LA MEDICINA GENERALE DOMANI. TRA AMBULATORI E CASE DELLA COMUNITÀ

MAURIZIO SCASSOLA

Un Veneto «a doppia velocità»

L'analisi puntuale degli indicatori comunali restituisce l'immagine di un Veneto «a doppia velocità», evidenziando **vaste aree scarsamente abitate** e caratterizzate **invecchiamento** e **spopolamento**: sono i territori più «fragili» dal punto di vista sociale e con un maggiore bisogno di assistenza sanitaria.

DENSITÀ DI POPOLAZIONE

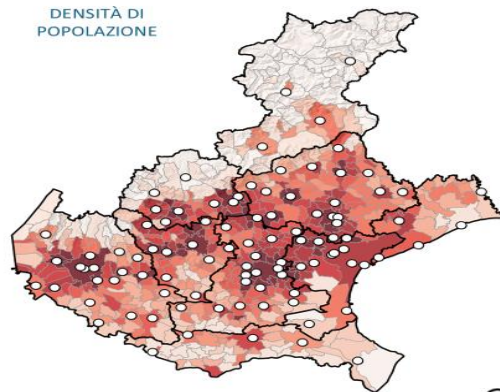

INDICE DI VECCHIAIA*

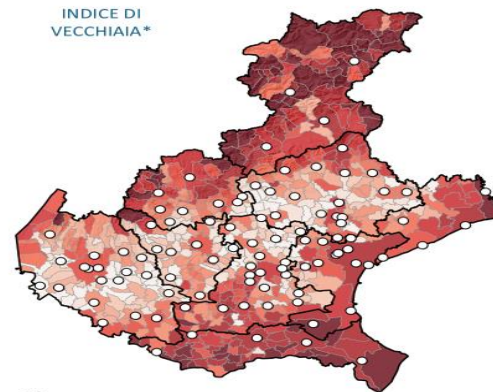

○ Case della Comunità

VARIAZIONE POPOLAZIONE 2012-2022

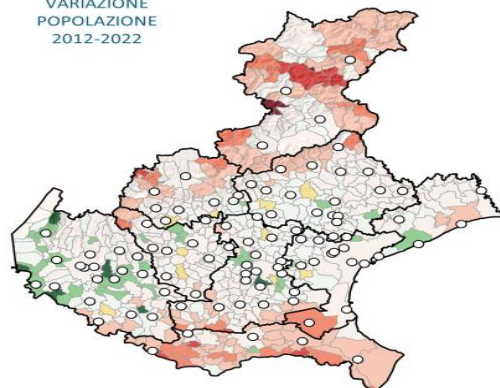

PRINCIPALI INDICATORI DEMOGRAFICI E TERRITORIALI

AULSS	Densità (ab./kmq)	Indice di vecchiaia (2022)*	Variazione popolazione 2012-2022
1 Dolomiti	55	249	-5,2%
2 Marca trevigiana	354	175	-0,4%
3 Serenissima	449	219	-2,2%
4 Veneto Orientale	203	205	-1,1%
5 Polesana	126	257	-6,2%
6 Euganea	436	187	+0,3%
7 Pedemontana	244	179	-1,5%
8 Berica	396	174	-1,1%
9 Scaligera	298	170	+1,6%
VENETO	264	189	-0,8%

(*): residenti con almeno 65 anni ogni 100 residenti con età da 0 a 14 anni

Elaborazioni Centro studi Sintesi - CGIA Mestre e Terre s.r.l. su dati FIMMG, Regione Veneto e ISTAT

Case della Comunità: sono davvero accessibili per tutti?

LOCALIZZAZIONE DELLE CASE DELLA COMUNITÀ:
PARAMETRO DEMOGRAFICO (ABITANTI) E TERRITORIALE (KMQ)

AULSS	Numero CDC	Abitanti per CDC	Kmq per CDC
1 Dolomiti	4	49.669	903
2 Marca trevigiana	17	51.641	146
3 Serenissima	12	50.940	113
4 Veneto Orientale	5	45.126	222
5 Polesana	5	46.259	367
6 Euganea	20	46.340	106
7 Pedemontana	8	45.196	185
8 Berica	9	54.508	138
9 Scaligera	19	48.633	163
VENETO	99	48.967	185

ISOCRONE CON DESTINAZIONE
LE CASE DELLA COMUNITÀ

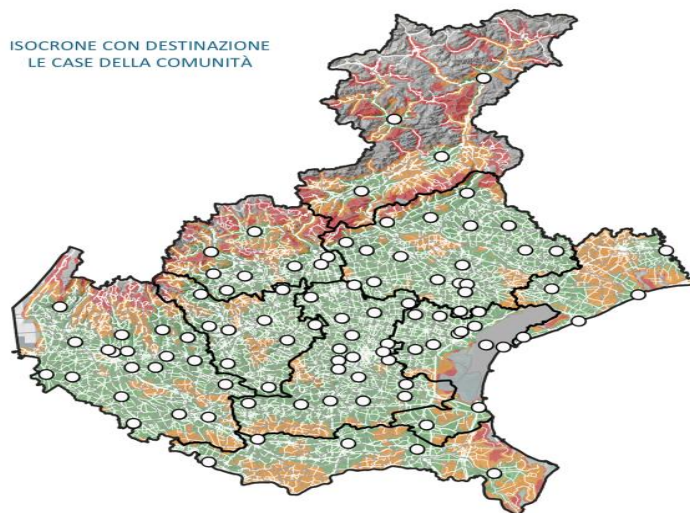

Isocrone = distanza raggiungibile in:

- 15 minuti in auto
- 30 minuti in auto
- 45 minuti in auto

Case della Comunità

- La mappa rappresenta i **tempi di percorrenza** (in automobile e in assenza di traffico) **necessari per raggiungere la Casa della Comunità «hub» più vicina** (nell'ambito del Distretto sanitario di riferimento).
- La stima del tempo necessario a raggiungere ogni Casa della comunità è stata effettuata mediante l'utilizzo delle isocrone. Le **isocrone** sono linee che delimitano i luoghi dai quali è possibile raggiungere una data destinazione in un intervallo di tempo prefissato con un determinato mezzo di trasporto.

- **I residenti** di vaste porzioni di territorio regionale **impiegherebbero più di 30 minuti** (in auto) **per recarsi alla Casa della Comunità** di riferimento.
- Queste aree corrispondono sostanzialmente alla provincia di **Belluno**, alla **fascia montana** del Vicentino e del Veronese, al **Veneto Orientale** e a vaste zone del **Polesine**.

Elaborazioni Centro studi Sintesi - CGIA Mestre e Terre s.r.l. su dati FIMMG, Regione Veneto e ISTAT

Come garantire le cure primarie in tutto il territorio?

VENETO: MMG E FORME ASSOCIATIVE DEI MMG (2024)

	Forme associative		Numero MMG	
	numero	quota	numero	quota
Medico singolo	329	41,6%	329	12,2%
Rete dei medici	116	14,7%	557	20,7%
Forme miste	5	0,6%	25	0,9%
Medicina di Gruppo	261	33,0%	1.147	42,5%
Medicina di Gruppo Integrata*	79	10,0%	639	23,7%
TOTALE	790	100,0%	2.697	100,0%

(*) comprese 2 MGI "sperimentali"

- È stata condotta una accurata ricognizione delle Medecine di Gruppo e delle MGI in Veneto, che ha permesso di localizzarne sul territorio le sedi centrali e gli ambulatori periferici; tale esercizio è stato attuato anche alle restanti forme associative e ai medici singoli.
- Attualmente, circa 1/3 dei MMG non lavora in forme associative evolute (Medicine di Gruppo, Medicine di Gruppo Integrate).

- Sarà necessario, soprattutto nei territori marginali e più fragili, potenziare la rete delle cure primarie valorizzando le forme associative tra MMG che, di fatto, dovranno svolgere la funzione di Casa della Comunità "spoke".
- Occorrerà rilanciare il ruolo del medico che lavora da solo, che offre un servizio fondamentale soprattutto nelle Aree interne.
- Bisognerà creare le condizioni organizzative affinché ogni MMG abbia come riferimento personale amministrativo e infermieristico, nell'ambito di una rete di studi con standard elevati.
- Questa mappa dei bisogni socioassistenziali della popolazione e della rete organizzativa dei MMG rappresenta un contributo di FIMMG Veneto al decisore politico nell'ottica di pianificazione del futuro assetto delle cure primarie.

LA RETE DELLE CASE DELLA COMUNITÀ "SPOKE"

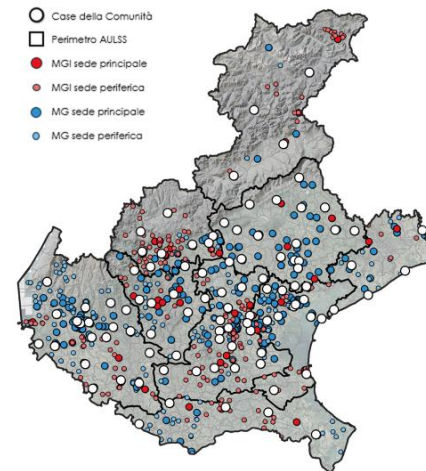

Elaborazioni Centro studi Sintesi - CGIA Mestre e Terre s.r.l. su dati FIMMG, Regione Veneto e ISTAT



ASSISTENZA SANITARIA:
LA PROSPETTIVA DELLE NUOVE NECESSITÀ E LE RELATIVE SOLUZIONI

SABATO 8 FEBBRAIO 2025

Sala San Domenico | Scuola Grande di San Marco | Ospedale SS. Giovanni e Paolo | Venezia

8 FEBBRAIO 2025

**LA MEDICINA GENERALE DOMANI.
TRA AMBULATORI E CASE DELLA COMUNITÀ**

MAURIZIO SCASSOLA



Isocrone con destinazione le Case della comunità

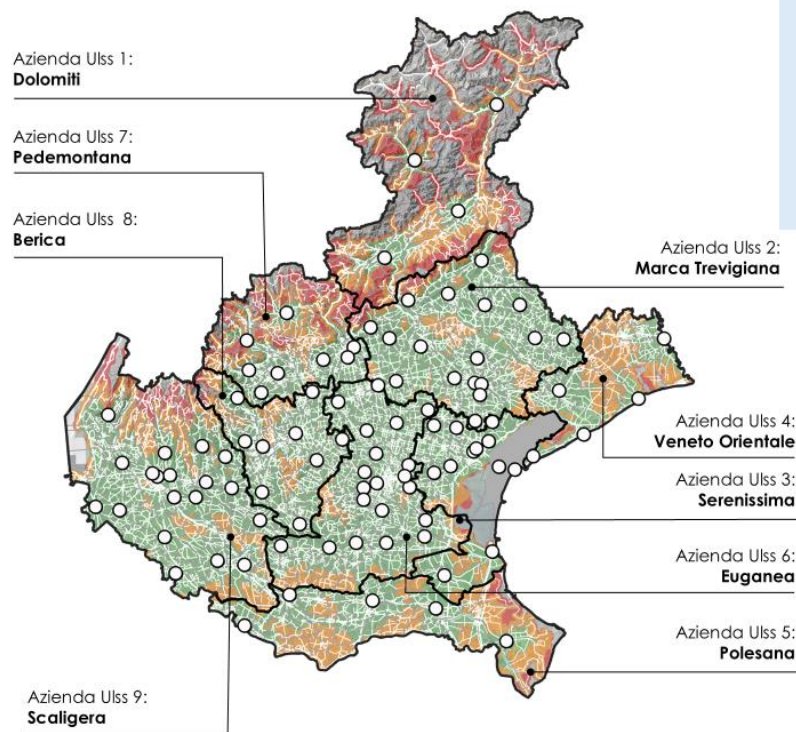

La mappa rappresenta i tempi di percorrenza (in automobile e in assenza di traffico) necessari per raggiungere la Casa della comunità «hub» più vicina (nell'ambito del Distretto sanitario di riferimento).

La stima del tempo necessario a raggiungere ogni Casa della comunità è stata effettuata mediante l'utilizzo delle isocrone. Le isocrone sono linee che delimitano i luoghi dai quali è possibile raggiungere una data destinazione in un intervallo di tempo prefissato con un determinato mezzo di trasporto.

Isocrone = distanza raggiungibile in:

- 15 minuti in auto
- 30 minuti in auto
- 45 minuti in auto

○ Case della Comunità

- I residenti di vaste porzioni di territorio regionale impiegherebbero più di 30 minuti (in auto) per recarsi alla Casa della Comunità di riferimento.
- Queste aree corrispondono sostanzialmente alla provincia di Belluno, alla fascia montana del Vicentino e del Veronese, al Veneto Orientale e a vaste zone del Polesane.

Elaborazioni Centro studi Sintesi - CGIA Mestre e Terre s.r.l. su dati FIMMG, Regione Veneto e ISTAT



ASSISTENZA SANITARIA:
LA PROSPETTIVA DELLE NUOVE NECESSITÀ E LE RELATIVE SOLUZIONI
SABATO 8 FEBBRAIO 2025
Sala San Domenico / Scuola Grande di San Marco / Ospedale SS. Giovanni e Paolo / Venezia

8 FEBBRAIO 2025
LA MEDICINA GENERALE DOMANI.
TRA AMBULATORI E CASE DELLA COMUNITÀ
MAURIZIO SCASSOLA

Le Case della Comunità "hub" e «spoke»

Legenda

- Case della Comunità
- Perimetro AULSS
- Confini comunali
- MGI sede principale
- MGI sede periferica
- MG sede principale
- MG sede periferica

HUB

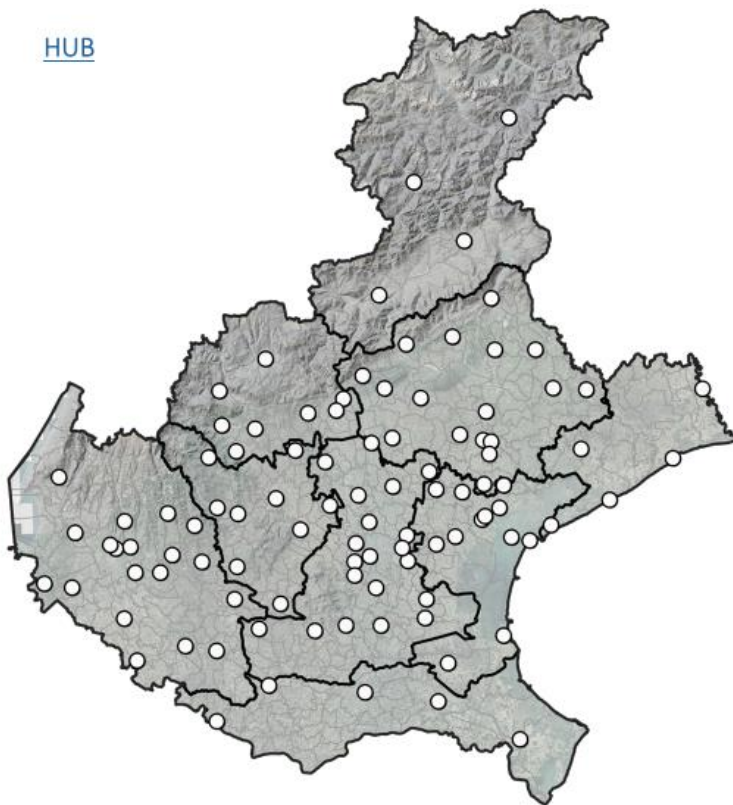

HUB + SPOKE

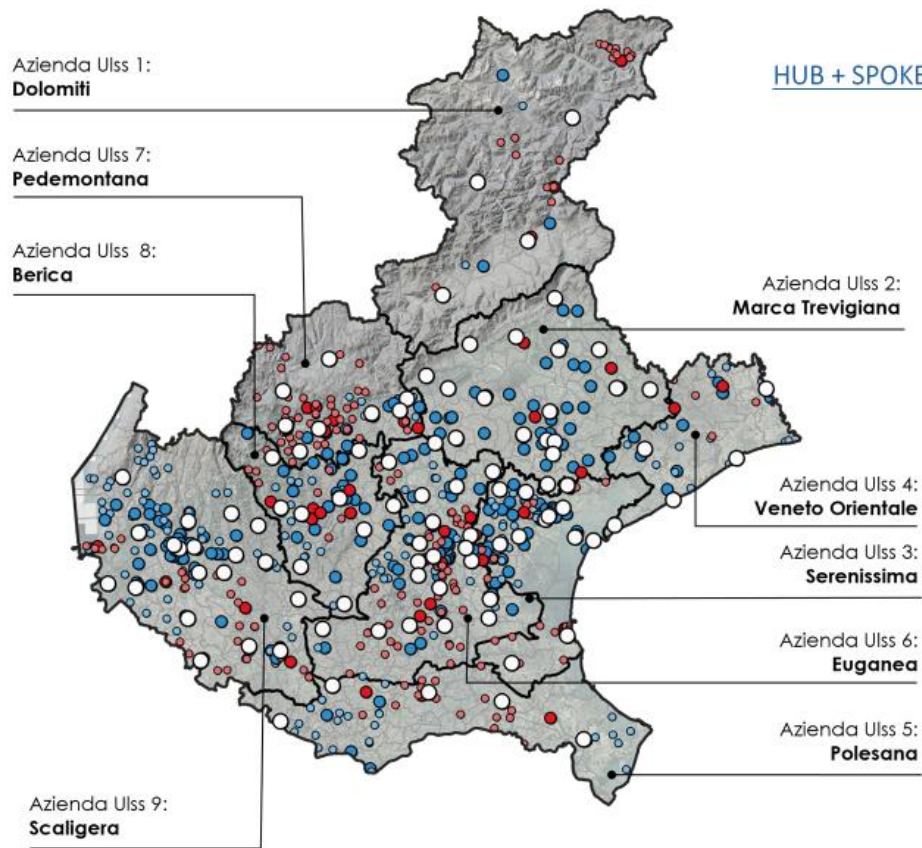

Elaborazioni Centro studi Sintesi - CGIA Mestre e Terre s.r.l. su dati FIMMG, Regione Veneto e ISTAT



ASSISTENZA SANITARIA:
LA PROSPETTIVA DELLE NUOVE NECESSITÀ E LE RELATIVE SOLUZIONI

SABATO 8 FEBBRAIO 2025
Sala San Domenico/Scuola Grande di San Marco/Ospedale SS. Giovanni e Paolo/Venezia

8 FEBBRAIO 2025

**LA MEDICINA GENERALE DOMANI.
TRA AMBULATORI E CASE DELLA COMUNITÀ**
MAURIZIO SCASSOLA



**I MEDICI DI MEDICINA GENERALE
NEL NUOVO MODELLO
DI ASSISTENZA TERRITORIALE**

FOCUS PROVINCIA DI BELLUNO

Localizzazione delle Case della Comunità

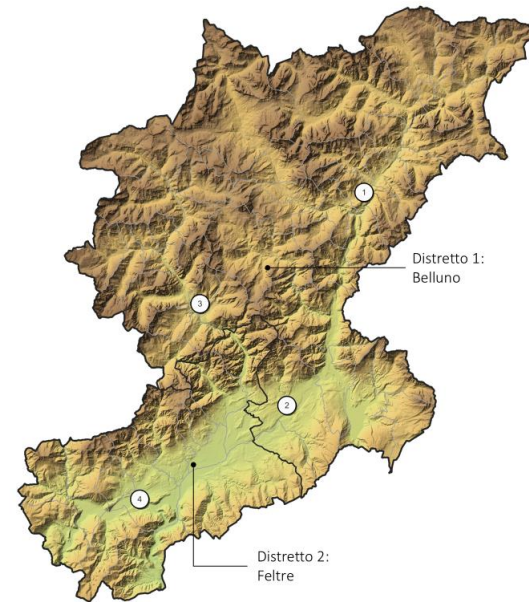

4 CASE DELLA COMUNITÀ IN PROVINCIA DI BELLUNO

N°	Comune	Ubicazione Casa della Comunità
1	PIEVE DI CADORE	CASA DELLA COMUNITÀ DI PIEVE DI CADORE
2	BELLUNO	CASA DELLA COMUNITÀ DI BELLUNO
3	AGORDO	CASA DELLA COMUNITÀ DI AGORDO
4	FELTRE	CASA DELLA COMUNITÀ DI FELTRE

Elaborazioni Centro studi Sintesi - CGIA Mestre e Terre s.r.l. su dati FIMMG, Regione Veneto e ISTAT

11

Densità di popolazione

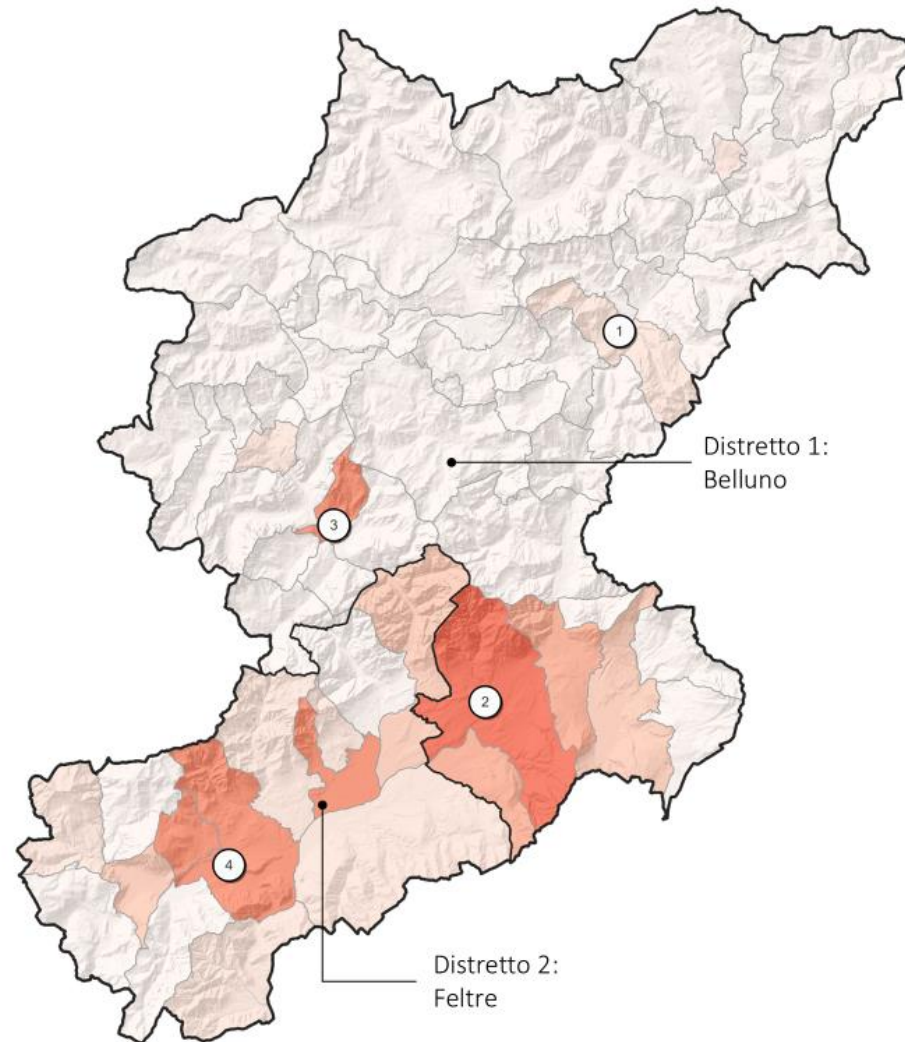

Legenda

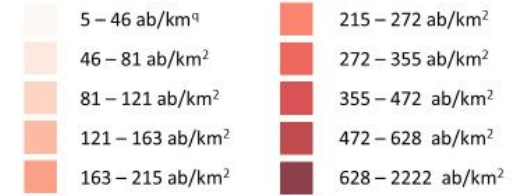

Densità di popolazione* (2022)



(*) rapporto tra la popolazione residente e la superficie territoriale

Fonte: elab. su dati ISTAT

Indice di vecchiaia

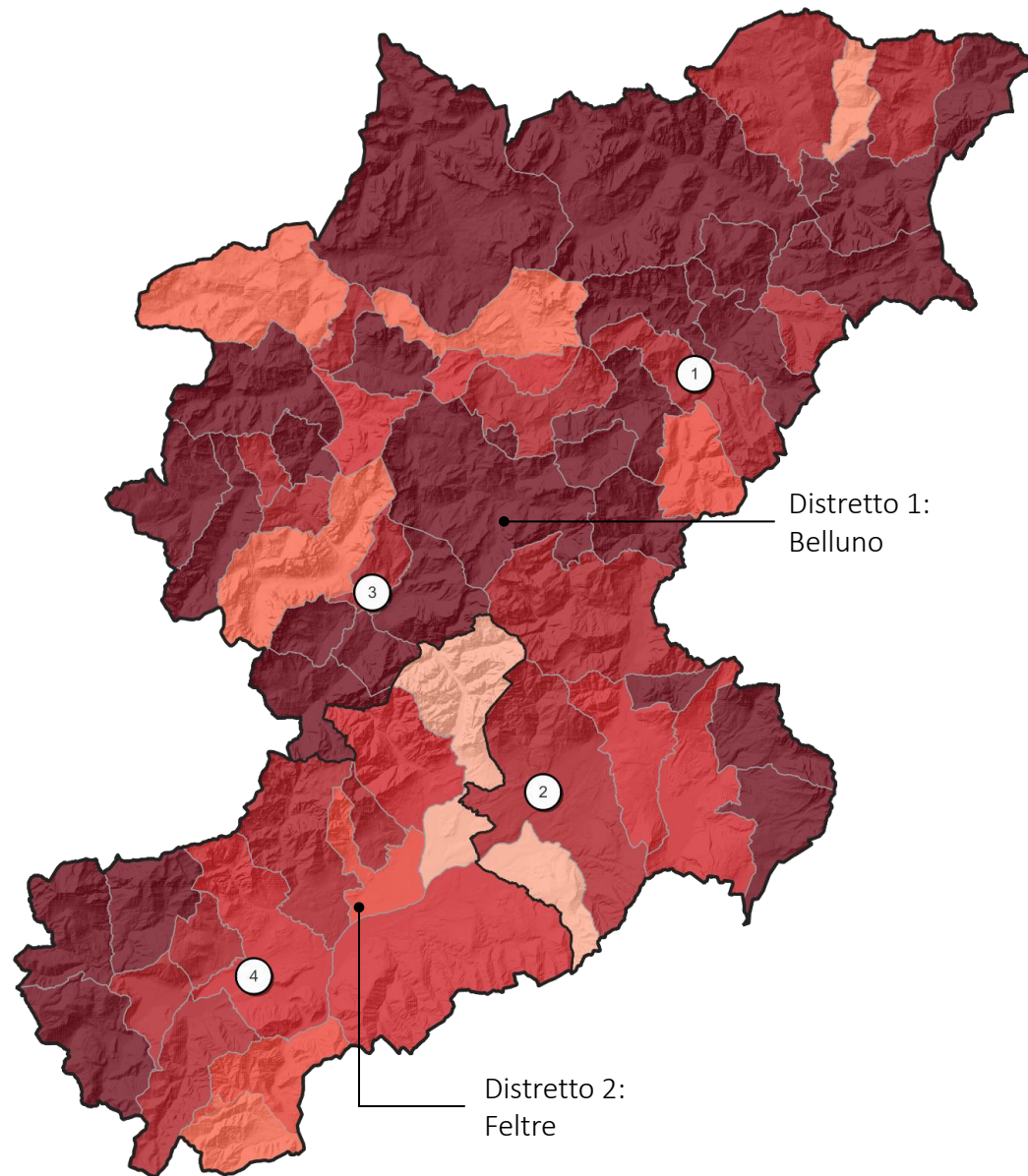

Legenda

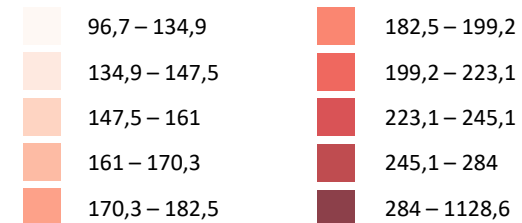

Indice di vecchiaia* (2022)



(*) residenti con almeno 65 anni ogni 100 residenti con età da 0 a 14 anni
Fonte: elab. su dati ISTAT

Tempi di percorrenza verso le Case della comunità

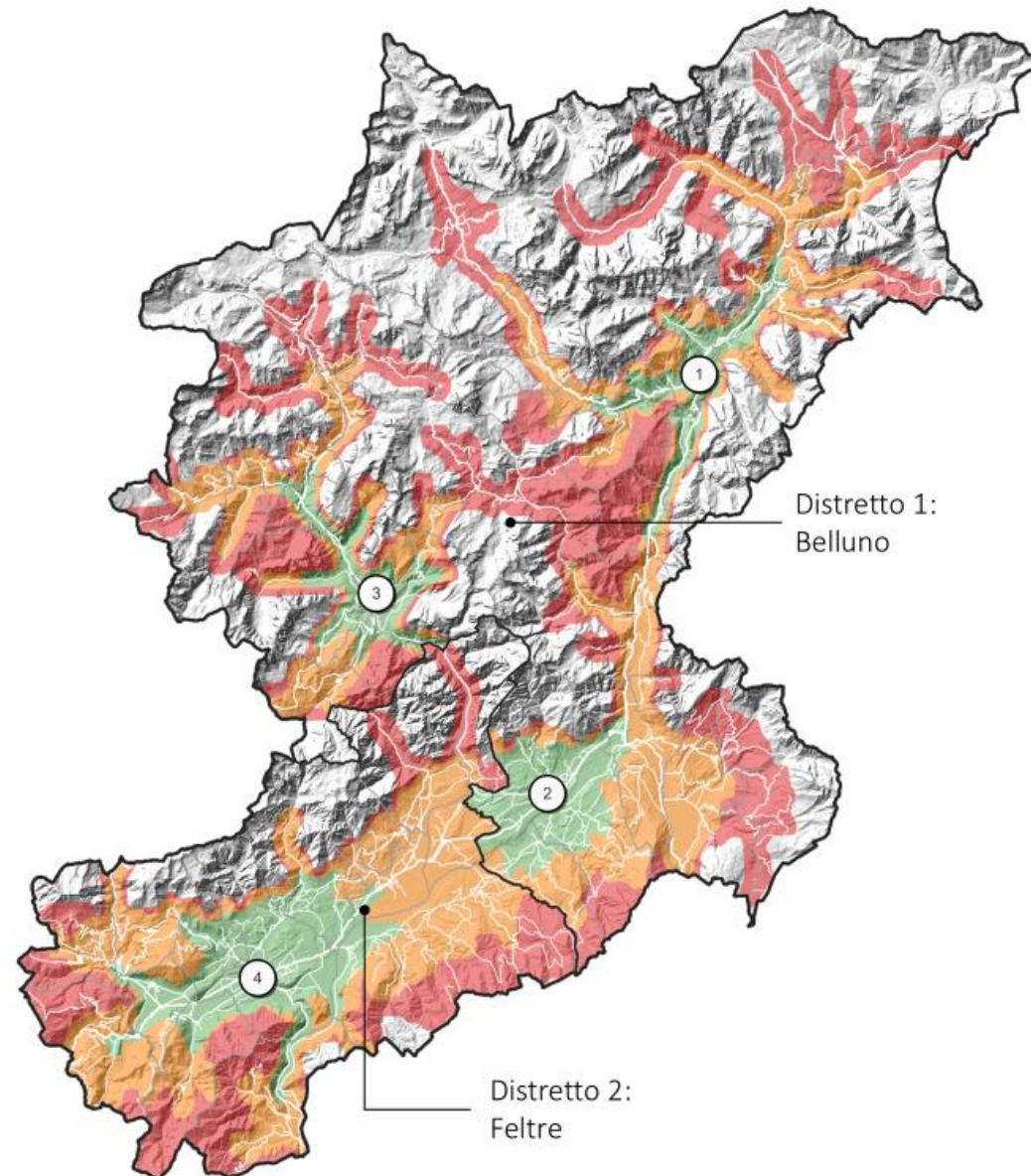

Isocrone = distanza raggiungibile in:

- 15 minuti in auto
- 30 minuti in auto
- 45 minuti in auto

La mappa rappresenta i tempi di percorrenza (in automobile e in assenza di traffico) necessari per raggiungere la Casa della comunità «hub» più vicina (nell'ambito del Distretto sanitario di riferimento).

La stima del tempo necessario a raggiungere ogni Casa della comunità è stata effettuata mediante l'utilizzo delle isocrone. Le isocrone sono linee che delimitano i luoghi dai quali è possibile raggiungere una data destinazione in un intervallo di tempo prefissato con un determinato mezzo di trasporto.

Localizzazione degli ambulatori dei MMG per forma associativa

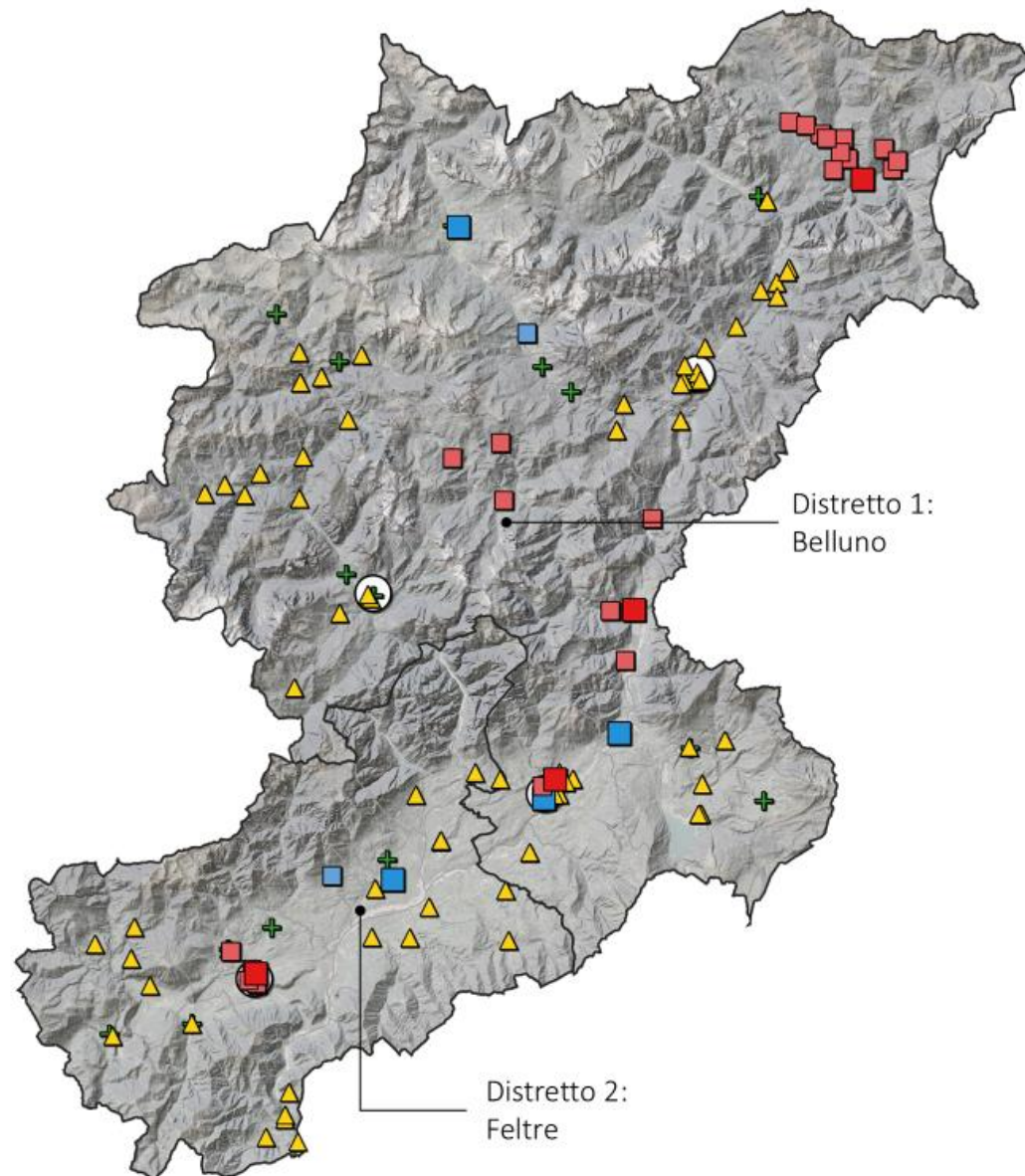

Legenda

- Case della comunità
- MGI Sede principale
- MGI Ambulatorio periferico
- MG Sede principale
- MG Ambulatorio periferico
- ▲ Rete dei medici
- + Medico singolo
- Forme miste

PROVINCIA DI BELLUNO	Totale ambulatori	di cui, periferici
MGI	28	24
MEDICINA DI GRUPPO	6	2
RETE DEI MEDICI	70	::
MEDICO SINGOLO	17	::
FORME MISTE	0	::
TOTALE	121	26

Fonte: elab. su dati Portale Sanità della Regione del Veneto

Ambulatori MMG nel comune di Belluno

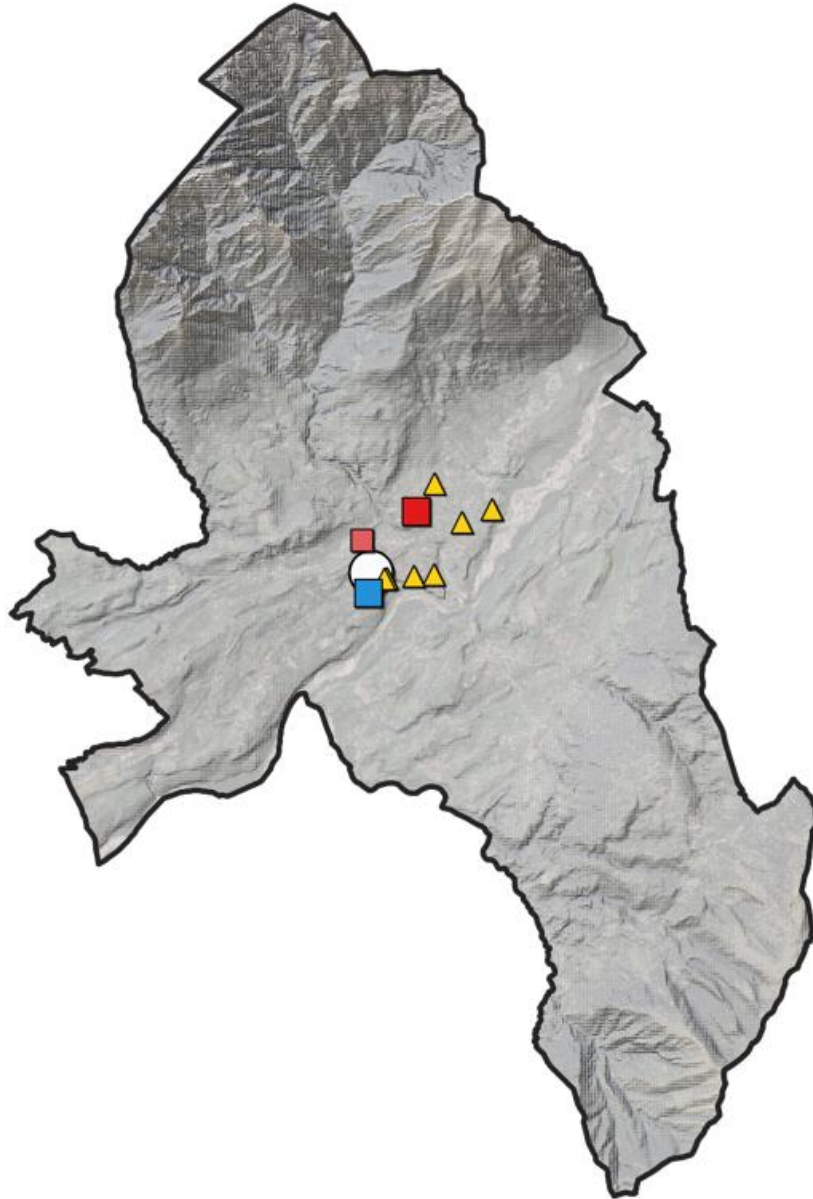

21

MEDICI DI MEDICINA GENERALE
NEL COMUNE DI BELLUNO

Legenda

- Case della comunità
- MGI Sede principale
- MGI Ambulatorio periferico
- MG Sede principale
- MG Ambulatorio periferico
- ▲ Rete dei medici
- + Medico singolo
- Forme miste

COMUNE DI BELLUNO	Totale ambulatori	di cui, periferici
MGI	2	1
MEDICINA DI GRUPPO	1	0
RETE DEI MEDICI	7	::
MEDICO SINGOLO	0	::
FORME MISTE	0	::
TOTALE	10	1

Fonte: elab. su dati Portale Sanità della Regione del Veneto



ASSISTENZA SANITARIA:
LA PROSPETTIVA DELLE NUOVE NECESSITÀ E LE RELATIVE SOLUZIONI

SABATO 8 FEBBRAIO 2025

Sala San Domenico | Scuola Grande di San Marco | Ospedale SS. Giovanni e Paolo | Venezia

8 FEBBRAIO 2025

**LA MEDICINA GENERALE DOMANI.
TRA AMBULATORI E CASE DELLA COMUNITÀ**
MAURIZIO SCASSOLA

I MEDICI DI MEDICINA GENERALE
NEL NUOVO MODELLO
DI ASSISTENZA TERRITORIALE

FOCUS PROVINCIA DI **TREVISO**

Localizzazione delle Case della Comunità

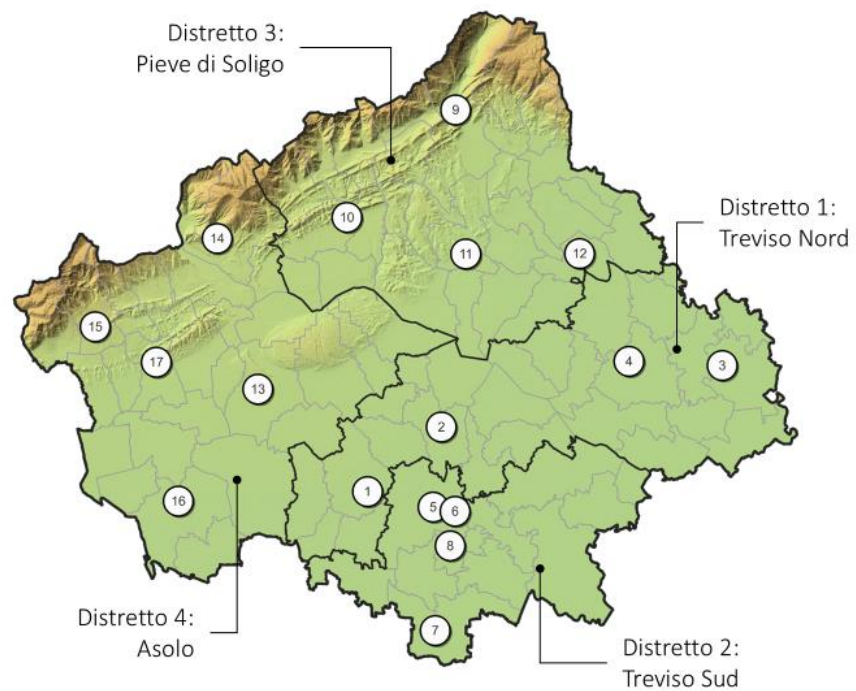

17

CASE DELLA COMUNITÀ
IN PROVINCIA DI TREVISO

N°	Comune	Ubicazione Casa della Comunità
1	PAESE	NUOVA CASA DELLA COMUNITÀ
2	VILLORBA	DISTRETTO SOCIO SANITARIO VILLORBA
3	MOTTA DI LIVENZA	DISTRETTO MOTTA DI LIVENZA: NUOVA CDC
4	ODERZO	P.O. ODERZO, VIA LUZZATTI - NUOVA SEDE DISTRETTO
5	TREVISO	PAL. MORETTI - NUOVA CASA DELLA COMUNITÀ
6	TREVISO	NUOVA CASA DELLA COMUNITÀ TREVISO - FIERA
7	MOGLIANO VENETO	NUOVA CASA DELLA COMUNITÀ
8	CASIER	NUOVA CASA DELLA COMUNITÀ (DOSSON)
9	VITTORIO VENETO	NUOVA CASA DELLA COMUNITÀ
10	FARRA DI SOLIGO	NUOVA CASA DELLA COMUNITÀ
11	CONEGLIANO	POLIAMB. OSPEDALIERO "DE GIRONCOLI"
12	CODOGNÈ	NUOVA CASA DELLA COMUNITÀ
13	MONTEBELLUNA	PAD. EX INAM - NUOVA CASA DELLA COMUNITÀ
14	VALDOBBIADENE	RICONVERSIONE PAD. EX GUICCIARDINI
15	PIEVE DEL GRAPPA	NUOVA CASA DELLA COMUNITÀ (CRESPANO)
16	CASTELFRANCO VENETO	P.O. CASTELFRANCO - PAD. EX SERD: NUOVA CDC
17	ASOLO	NUOVA CASA DELLA COMUNITÀ

Densità di popolazione

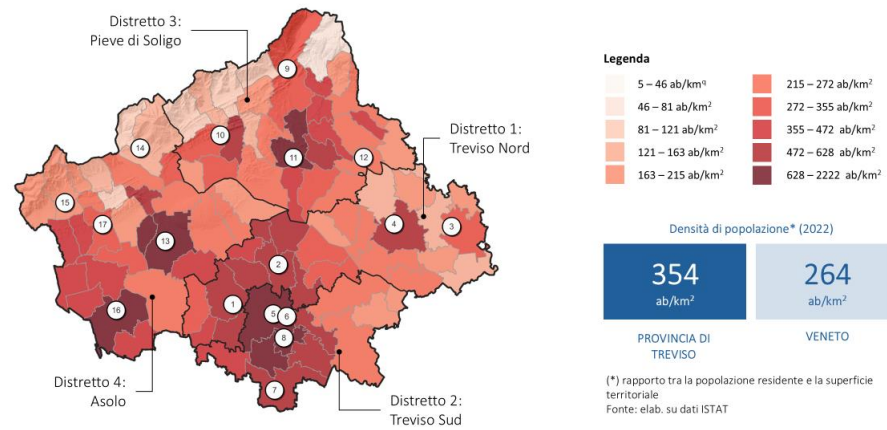

Elaborazioni Centro studi Sintesi - CGIA Mestre e Terre s.r.l. su dati FIMMG, Regione Veneto e ISTAT

22

Indice di vecchiaia

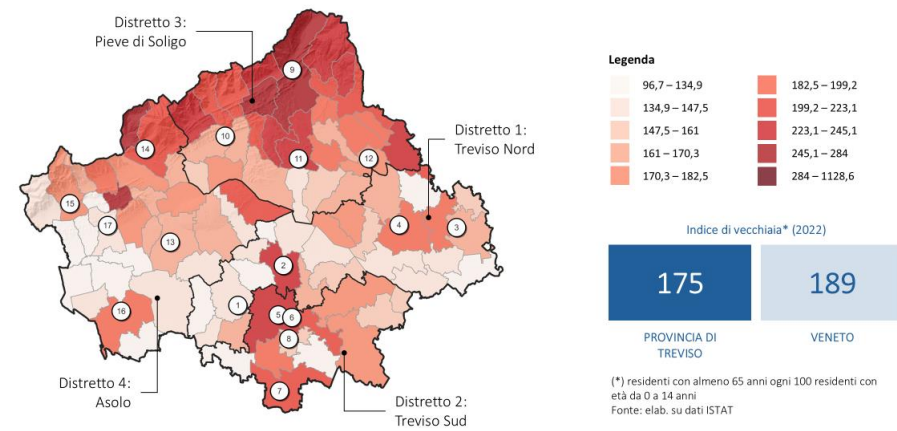

Elaborazioni Centro studi Sintesi - CGIA Mestre e Terre s.r.l. su dati FIMMG, Regione Veneto e ISTAT

23

Tempi di percorrenza verso le Case della comunità

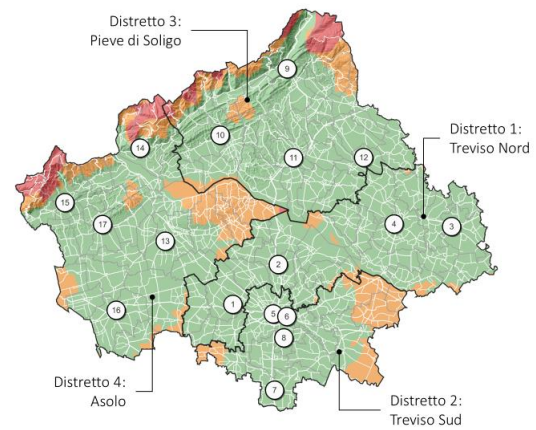

Isocrone = distanza raggiungibile in:

- 15 minuti in auto
- 30 minuti in auto
- 45 minuti in auto

La mappa rappresenta i tempi di percorrenza (in automobile e in assenza di traffico) necessari per raggiungere la Casa della comunità «hub» più vicina (nell'ambito del Distretto sanitario di riferimento).

La stima del tempo necessario a raggiungere ogni Casa della comunità è stata effettuata mediante l'utilizzo delle isocrone. Le isocrone sono linee che delimitano i luoghi dai quali è possibile raggiungere una data destinazione in un intervallo di tempo prefissato con un determinato mezzo di trasporto.

Localizzazione degli ambulatori dei MMG per forma associativa

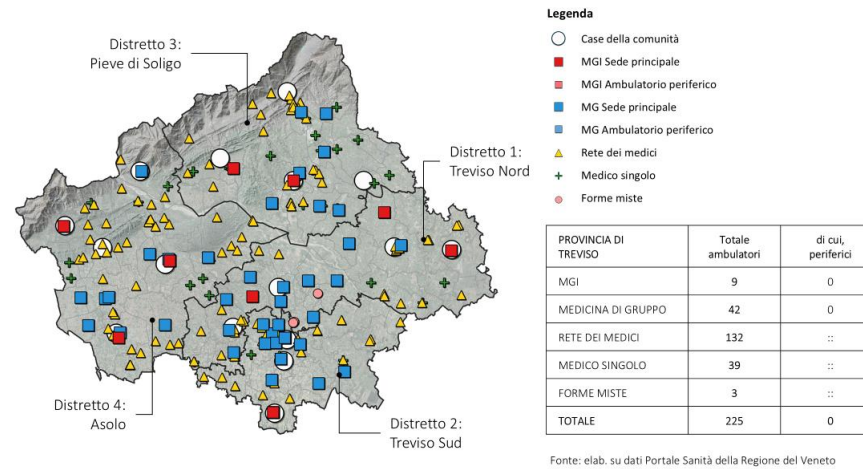

Ambulatori dei MMG nel comune di Treviso

47

MEDICI DI MEDICINA GENERALE
NEL COMUNE DI TREVISO

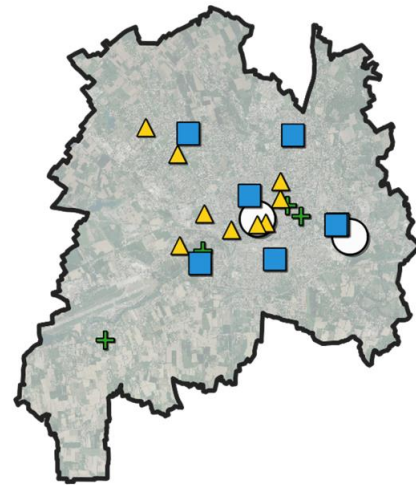

Legenda

- Case della comunità
- MGI Sede principale
- MG Sede principale
- MG Ambulatorio periferico
- ▲ Rete dei medici
- + Medico singolo
- Forme miste

COMUNE DI TREVISO	Totale ambulatori	di cui, periferici
MGI	0	0
MEDICINA DI GRUPPO	7	0
RETE DEI MEDICI	9	::
MEDICO SINGOLO	4	::
FORME MISTE	0	::
TOTALE	20	0

Fonte: elab. su dati Portale Sanità della Regione del Veneto



ASSISTENZA SANITARIA:

LA PROSPETTIVA DELLE NUOVE NECESSITÀ E LE RELATIVE SOLUZIONI

SABATO 8 FEBBRAIO 2025

Sala San Domenico | Scuola Grande di San Marco | Ospedale SS. Giovanni e Paolo | Venezia

8 FEBBRAIO 2025

LA MEDICINA GENERALE DOMANI. TRA AMBULATORI E CASE DELLA COMUNITÀ

MAURIZIO SCASSOLA





Steve McCurry

Biografia

Steve McCurry si è laureato nel 1974 in Cinematografia. Inizia a lavorare come freelance alla fine degli anni '70, realizzando reportage dall' **India** e dall' **Afghanistan**, i paesi con cui maggiormente si identifica il suo lavoro. La svolta nella sua carriera avviene **nel 1979, quando entra nelle zone controllate dai mujahiddin**, appena prima dell'invasione russa. Quando tornò indietro, per attraversare il confine portò con sé rotoli di pellicola cuciti tra i vestiti.

Le sue immagini a colori, che combinano al meglio l'arte del reportage, della fotografia di viaggio e dell'indagine sociale, sono state pubblicate in numerose pubblicazioni in tutto il mondo, ma il nome di **Steve McCurry** rimane in particolarmente legato al **National Geographic**, di cui ha realizzato la **copertina più famosa di tutti i tempi**.



Carlo Ratti (Torino, 7 gennaio 1971) è un architetto, urbanista e teorico dell'architettura italiano.

Architetto e ingegnere, Carlo Ratti insegna Practice of Urban Technologies and Planning presso il Massachusetts Institute of Technology di Boston, USA, dove dirige il MIT Senseable City Lab

“la prima cosa che l’Architettura deve fare è misurare queste differenze, raccogliere dati, analizzarli, leggerli per poi progettare città migliori. Il ghetto invisibile è ancora più insidioso di quello che possiamo vedere, ma con i dati riusciamo a leggere anche le dimensioni della città che non riusciamo a vedere”.

Il manifesto dei Medici

Esiste un enorme **problema di Governance** del Sistema Sanitario in un Paese in cui Governo e Regioni continuano a rimpallarsi responsabilità e decisioni, ma nessuna delle due istituzioni appare essere oggi e da troppo tempo interlocutore dei medici

..Si continuano a elaborare **Leggi – tampone...**

..vogliamo un sistema che parta dalla **salvaguardia della Sanità Pubblica e dei suoi Professionisti..**

..Per costruire un **modello di sanità** che sia davvero **inclusivo, umano e sostenibile**

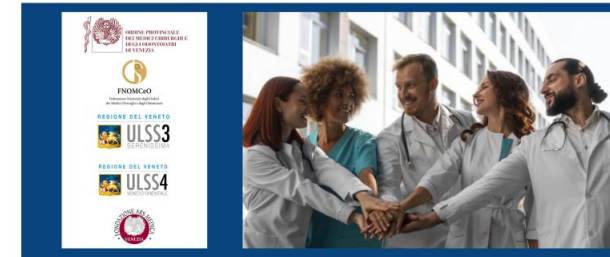

ASSISTENZA SANITARIA:

LA PROSPETTIVA DELLE NUOVE NECESSITÀ E LE RELATIVE SOLUZIONI

SABATO 8 FEBBRAIO 2025

Sala San Domenico | Scuola Grande di San Marco | Ospedale SS. Giovanni e Paolo | Venezia

8 FEBBRAIO 2025

**LA MEDICINA GENERALE DOMANI.
TRA AMBULATORI E CASE DELLA COMUNITÀ**

MAURIZIO SCASSOLA





ASSISTENZA SANITARIA:

LA PROSPETTIVA DELLE NUOVE NECESSITÀ E LE RELATIVE SOLUZIONI

SABATO 8 FEBBRAIO 2025

Sala San Domenico/Scuola Grande di San Marco/Ospedale SS. Giovanni e Paolo/Venezia

8 FEBBRAIO 2025

LA MEDICINA GENERALE DOMANI.
TRA AMBULATORI E CASE DELLA COMUNITÀ

MAURIZIO SCASSOLA



UNO STRUMENTO AL SERVIZIO DELLE NOSTRE COMUNITA'

- STRUMENTO DI CONOSCENZA E DI CONFRONTO
- STRUMENTO PER LA COOPERAZIONE TRA FIMMG E COMUNITA' LOCALI
- STRUMENTO AL SERVIZIO DELLA PIANIFICAZIONE DEGLI INTERVENTI SOCIO – ASSISTENZIALI
- STRUMENTO PER LA PIANIFICAZIONE DELLE RISORSE UMANE SUL TERRITORIO VENETO
- STRUMENTO PER LA PIANIFICAZIONE DELLE RISORSE FINANZIARIE
- STRUMENTO CHE PERMETTE DI INDIVIDUARE LE PRIORITA'



GRAZIE PER LA VOSTRA ATTENZIONE

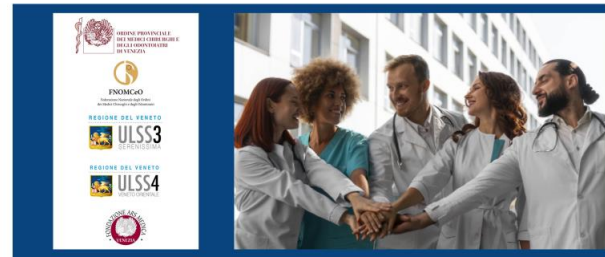

ASSISTENZA SANITARIA:

LA PROSPETTIVA DELLE NUOVE NECESSITÀ E LE RELATIVE SOLUZIONI

SABATO 8 FEBBRAIO 2025

Sala San Domenico | Scuola Grande di San Marco | Ospedale SS. Giovanni e Paolo | Venezia

8 FEBBRAIO 2025

**LA MEDICINA GENERALE DOMANI.
TRA AMBULATORI E CASE DELLA COMUNITÀ**

MAURIZIO SCASSOLA

